

LAGEPLAN

- AUFBAU DACH / DECKE:
- KIESSCHÜTTUNG AUF SCHÜTLAGE
 - DACHABDICHTUNGSBÄHN (PVB) VERKLEBT
 - HOLZSCHÄLUNG
 - HOLZ-STÄHL-TRAGKONSTRUKTION / WD
 - DAMPSPERRE
 - LATÜNG
 - OPSKARTONBEKLEDDUNG
- AUFBAU WAND:
- BEKLEDDUNG, FASERZEMENTTAFELN
 - KONTERLATÜNG / INNENLÜFTUNG
 - UNTERKONSTRUKTION
 - HOLZ-STÄHL-TRAGKONSTRUKTION / WD
 - DAMPSPERRE
 - LATÜNG
 - OPSKARTONBEKLEDDUNG
- AUFBAU FUSSBODEN:
- HOCHKANTLAMELLENPARKETT
 - TRECKENSTICH
 - SCHÜTTERTRAGSCHICHT
 - DAMPSPERRE
 - HOLZ-STÄHL-TRAGKONSTRUKTION / WD
 - DAMPSPERRE
 - LATÜNG
 - OPSKARTONBEKLEDDUNG
- AUFBAU BODEN GARAGE:
- BETONENPLASTER
 - SPÜLBLETT
 - SCHÜTTERTRAGSCHICHT
 - HOLZSTROH MIT UNTERKONSTRUKTION
 - SPÜLBLETT
 - SCHÜTTERTRAGSCHICHT

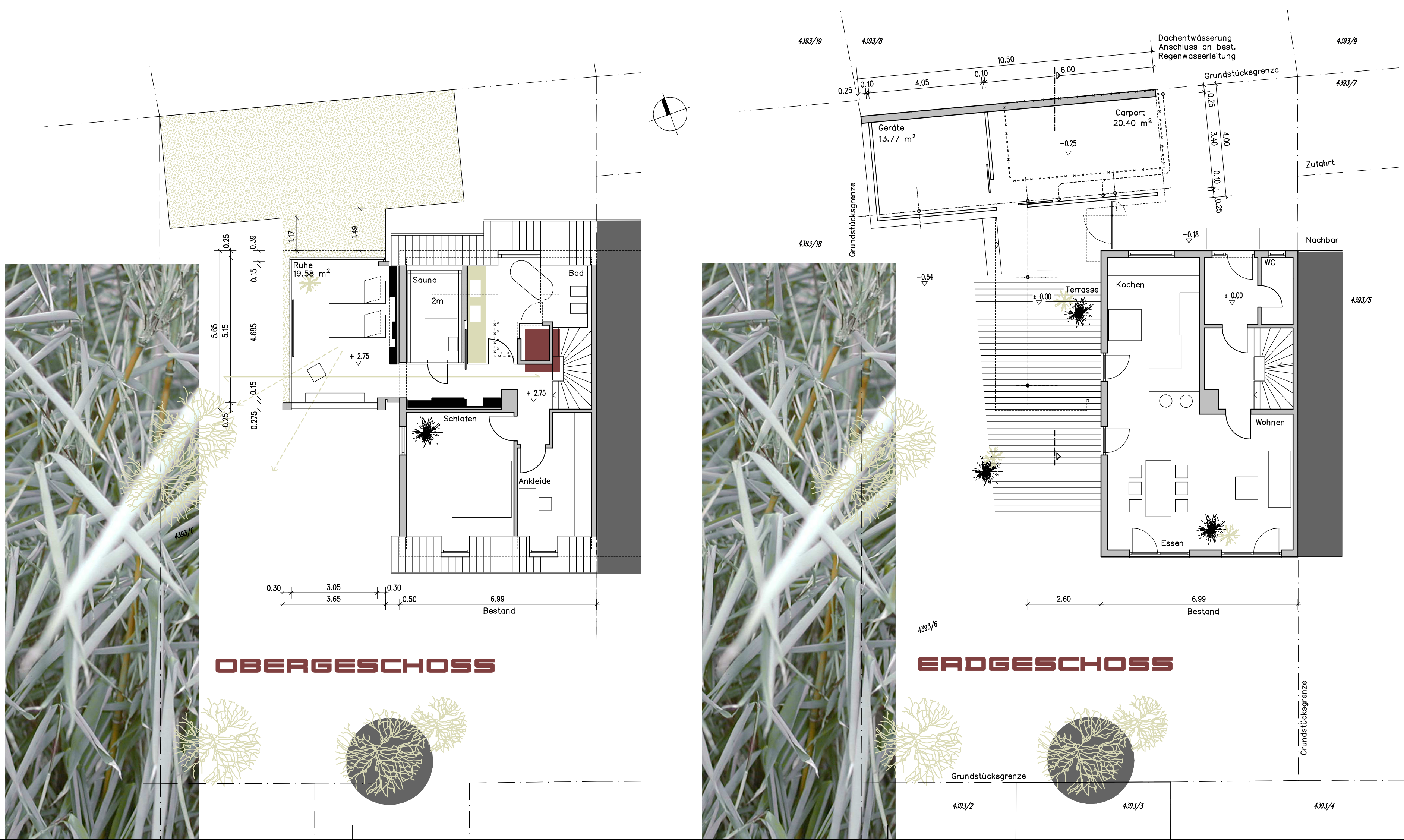
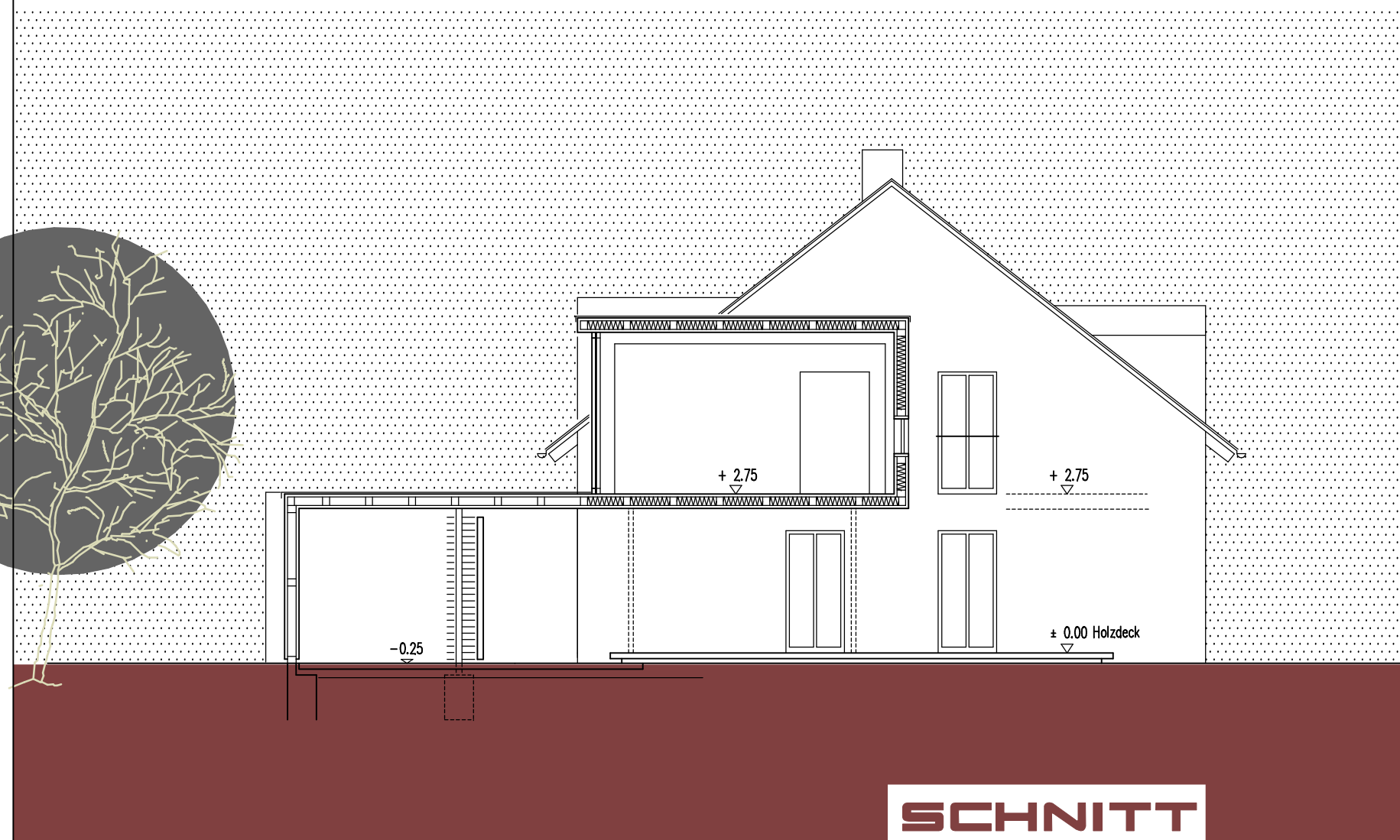

FERTIGUNG
GENEHMIGUNGSPLANUNG

UM- / ANBAU EINER BEST. DOPPELHAUSHALFTE
EDELDOERFER WEG 43a, WEIDEN
GEMARKUNG WEIDEN, FL. NR. 4393/6

BAUHERR
BEATE U. DR. PETER DEHLING
EDELDOERFER WEG 43a
92637 WEIDEN
TEL. 0961.3812420

FLUR NR. 4393/4, 4393/6, 4393/7

NACHBARN

FLUR NR. 4393/4, 4393/9
FLUR NR. 4393/2, 4393/7, 4393/4
FLUR NR. 4393/5, 4393/7
FLUR NR. 4393/9

ARCHITEKT
JURETZKA ARCHITEKTEN
ARMIN JURETZKA
DIPL.-ING. UNIV. ARCHITEKT BDA
MOOSLOHRSTRASSE 111
92637 WEIDEN
TEL. 0961.62365

PLANINHALT
GRUNDRISS
SCHNITT
ANSICHTEN
LAGEPLAN

M 1: 100
M 1: 100
M 1: 100
M 1: 1000

WEIDEN / PRESSATH, 15.04.2004

JURETZKA ARCHITEKTEN